227 *Sei tu, Signore, il pane*

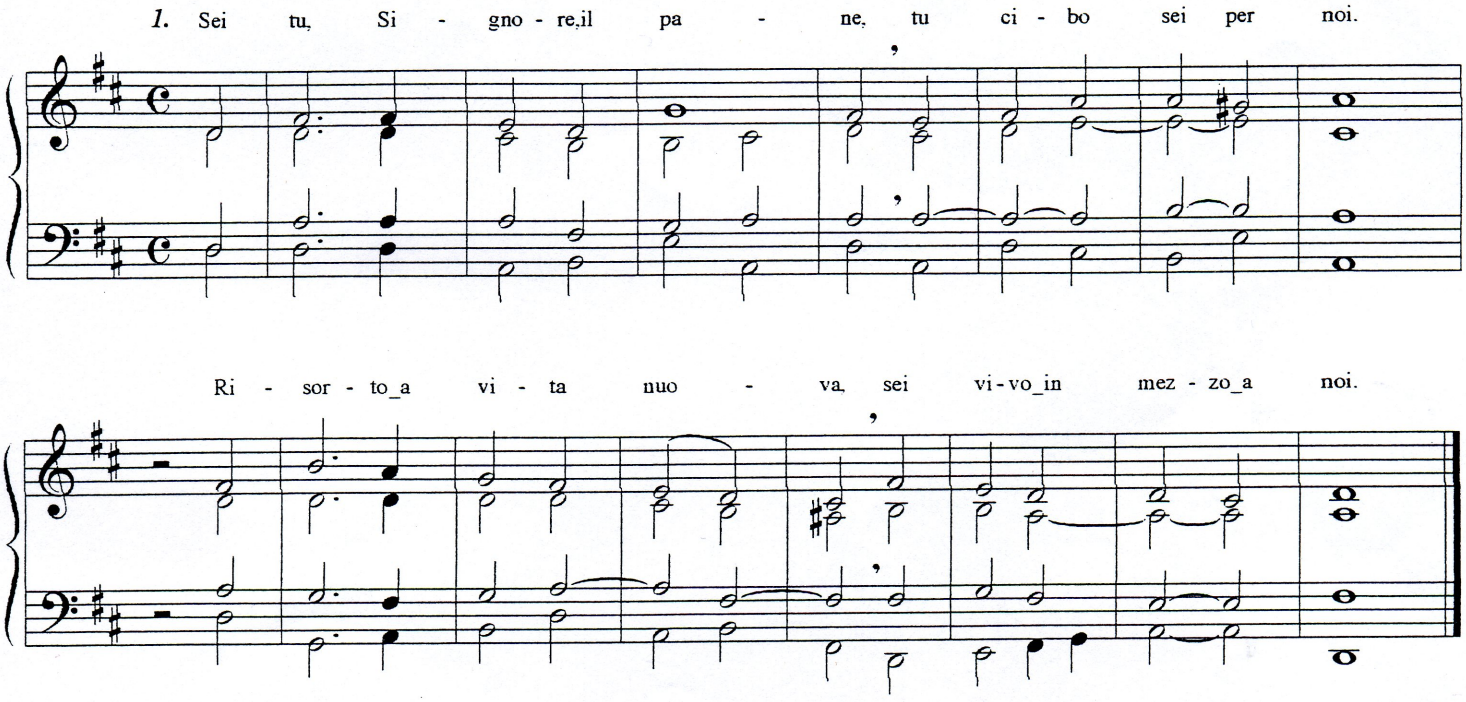

2. Nell'ultima sua cena Gesù si dona ai suoi:
"Prendete pane e vino, la vita mia per voi".

3. "Mangiate questo pane: chi crede in me, vivrà.
Chi beve il vino nuovo, con me risorgerà".

4. È Cristo il pane vero, diviso qui fra noi:
formiamo un solo corpo e Dio sarà com noi.

5. Se porti la sua croce, in te tu regnerai.
Se muori unito a Cristo, con lui rinascerai.

6. Verranno i cieli nuovi, la terra fiorirà.
Vivremo da fratelli: la Chiesa è carità.