Ti saluto, o croce santa

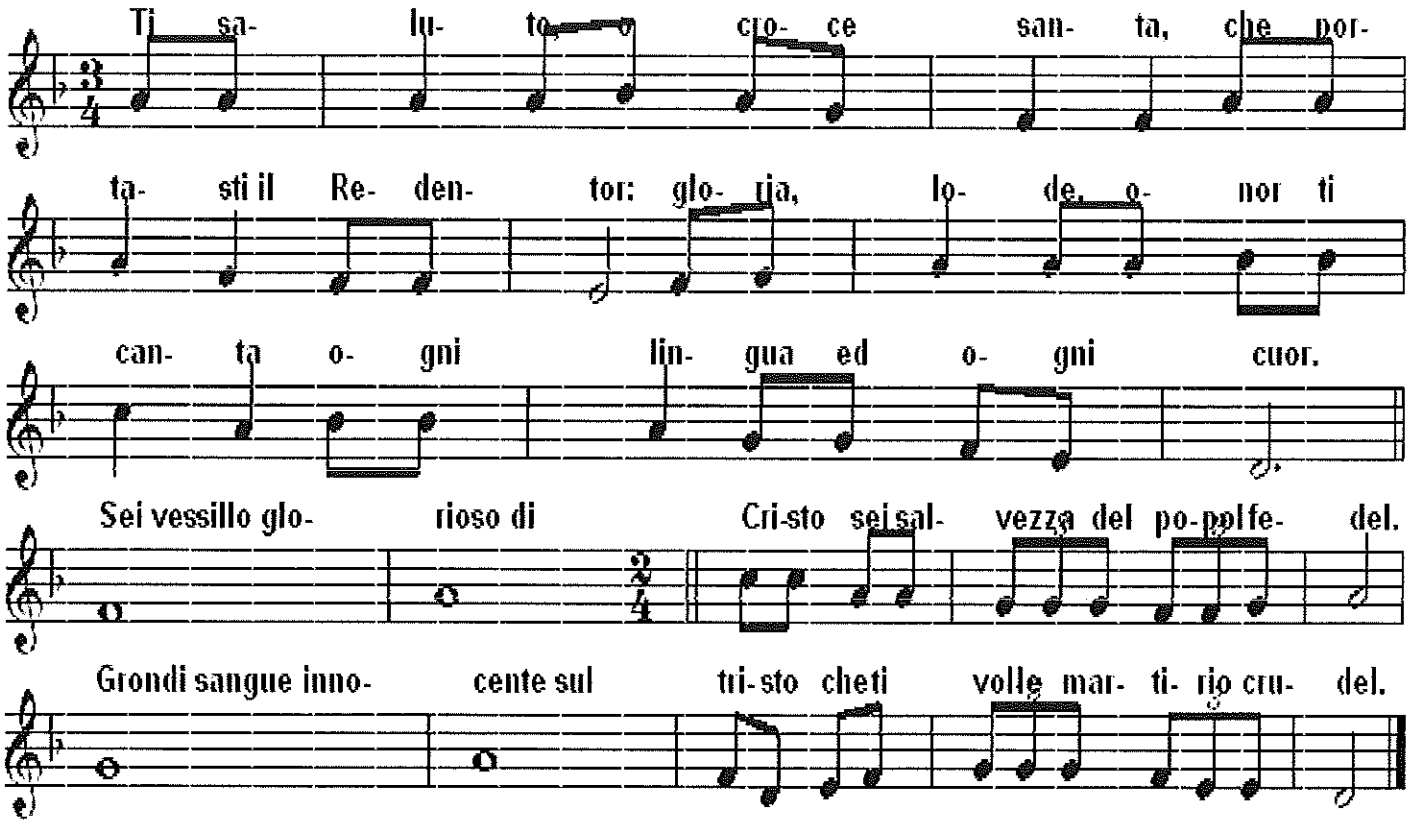

Ti saluto, o croce santa,
che portasti il Redentor:
gloria, lode, onor ti canta
ogni lingua ed ogni cuor.

Sei vessillo glorioso di Cristo
sei salvezza del popol fedel.
Grondi sangue innocente sul tristo
che ti volle martirio crudel.

O Agnello divino immolato
sull'altar della croce, pietà!
Tu, che togli del mondo il peccato
salva l'uomo che pace non ha.

Del giudizio nel giorno tremendo
sulle nubi del cielo verrai
piangeranno le genti vedendo
qual trofeo di gloria sarai.