Accogli, Dio pietoso

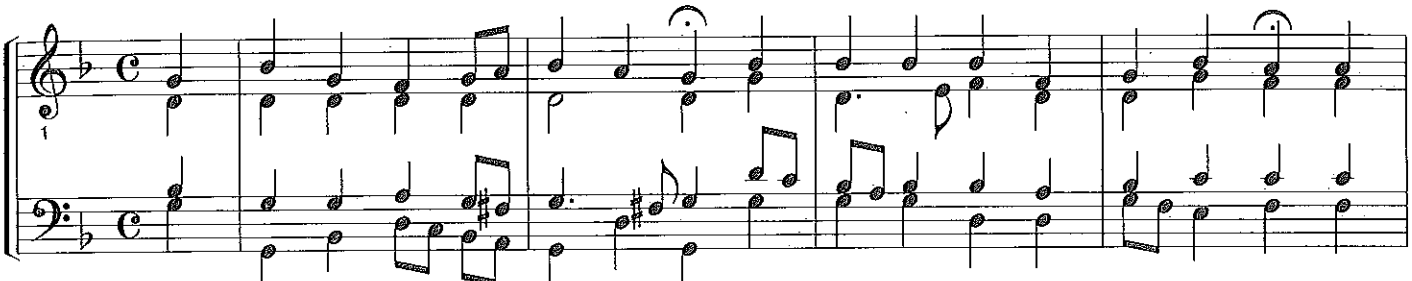

Ac - co - gli, Dio pie - to - so, le pre - ci e le la - cri - me che_il
Tu scru - ti_e ben co - no - sci dei cuo - ri i se - gre - ti, con -
È gran - de il pec - ca - to: più grande_è_il tuo per - do - no. Can -
Ri - splen - da la tu - a lu - ce so - pra_il no - stro cam - mi - no, ci
A - scol - ta, Pa - dre san - to, che re - gni sen - za fi - ne col

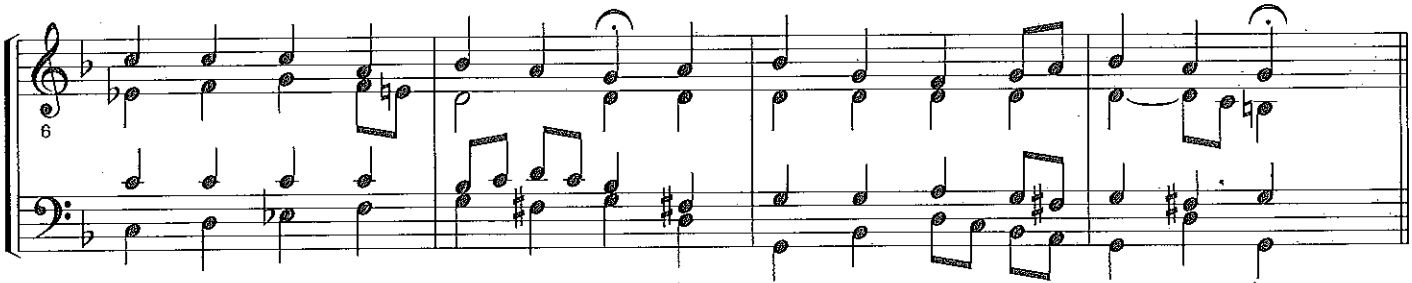

po - po - lo ef - fon - de in que - sto tem - po san - to.
ce - di_ai pe - ni - ten - ti la gra - zia del per - do - no.
cel - la_i no - stri de - bi - ti a glo - ria del tu - o no - me.
gui - di la tua ma - no al - l'al - ba del - la pa - squa.
Cri - sto_e_il San - to Spi - ri - to nei se - co - li dei se - co - li.

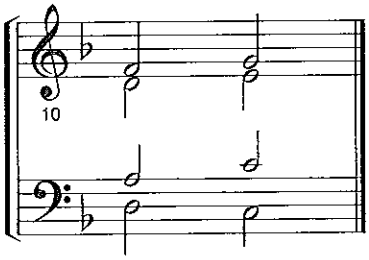

A - men.